Терморегулятор E51.716 с жидкокристаллическим экраном, программируемый на неделю (сутки)

Инструкция по эксплуатации Паспорт

7а. Коды неисправностей
E0: Встроенный датчик подключен или К.З.
E1: Выносной датчик подключен или К.З.
Если обнаружены ошибки E0/E1, необходимо проверить прибор и устранить причины появления ошибок

8. Кнопки и символы дисплея:

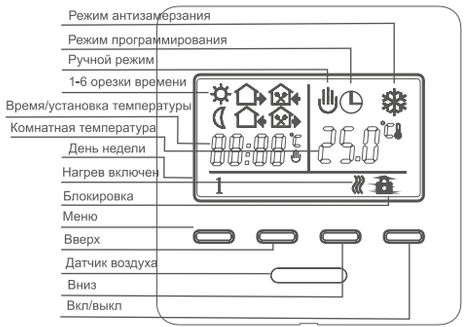

9. Размеры, мм

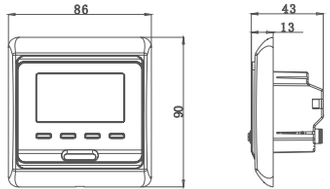

10. Монтаж терморегулятора

1 С помощью отвертки снимите внешнюю рамку и лицевую панель

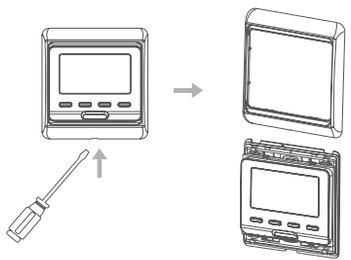

2 С помощью отвертки снимите заднюю крепежную пластину, как показано на рисунке

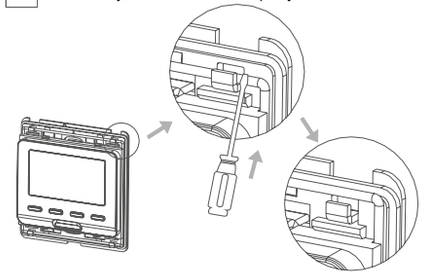

3 С помощью винтов закрепите крепежную пластину к монтажной коробке К-201 УХЛ4 или D68 mm.

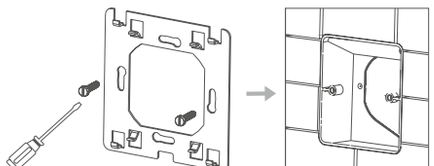

4 После подключения терморегулятора к проводам закрепите прибор на крепежной пластине (см. рис) наденьте лицевую панель и рамку.

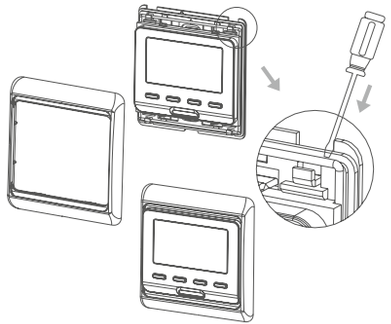

11. Диаграмма соединения

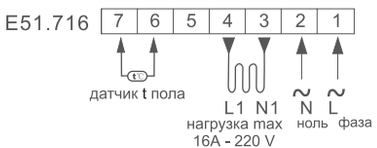

Гарантийное свидетельство

Данный документ не отграничивает определенные законам права потребителей, но дополняет и уточняет оговоренные законом обязательства, предполагающие соглашение сторон либо договор.

Поздравляем Вас с приобретением терморегулятора высокого качества!
Внимательно ознакомьтесь с настоящим гарантийным свидетельством и проследите чтобы оно было правильно заполнено и имело штампы торгующей организации. При отсутствии штампов и даты продажи (либо кассового чека с датой продажи) гарантийный срок исчисляется с момента изготовления изделия.
Для установки (подключения) рекомендуется обращаться к услугам квалифицированных специалистов или сделать это самостоятельно, воспользовавшись рекомендациями инструкции по эксплуатации , однако изготовитель (продавец) не несет ответственности за выход из строя изделия из-за неправильной его установки.
Перед использованием изделия обязательно ознакомьтесь с инструкцией
Гарантийный срок изделия составляет двенадцать месяцев с даты продажи.
Гарантия не распространяется:
- На отказы и неисправности которые вызваны неправильным подключением установкой, небрежным обращением или плохим уходом, неправильным использованием (включая перегрузку), если изделие подвергалось конструктивным изменениям или самостоятельному ремонту
- На неисправности, которые вызваны не зависящими от производителя причинами, такими как перепады напряжения , явления природы или стихийные бедствия, пожар, домашние и дикие животные, а так же насекомые, попадание внутрь изделия посторонних предметов, жидкостей и т.п.
- На внешние и внутренние загрязнения, царапины, трещины, потертости и прочие механические повреждения, возникшие в процессе эксплуатации

Дата продажи _____

М.П.

Фирма продавец _____Подпись продавца _____

Покупатель _____/_____/

EASTEC

Терморегулятор E51.716 прошел заводские испытания и признан годным к эксплуатации. Дополнительная информация на сайте www.eastec.ru

Терморегулятор E51.716 с жидкокристаллическим экраном, программируемый на неделю (сутки)

Инструкция по эксплуатации Паспорт

1. Назначение

Терморегулятор предназначен для автоматического и ручного регулирования температуры в помещениях, оборудованных кабельными системамиэлектрического отопления, с использованием выносного датчика температуры. Терморегулятор рекомендуется использовать для поддержания температуры пола помещений.

Терморегулятор предназначен для скрытого монтажа в стенной коробке. Рекомендуется использовать стандартные монтажные коробки К-201 УХЛ4 или круглые 068тт. Коробку утопить на 1см относительно поверхности стены. Отверстия крепления для винтов располагать плоскости. Терморегулятор управляет системой «теплый пол», включал ее в удобное для Вас время Устройство позволяет задавать индивидуальные режимы работы в течение дня с различной температурой.

2. Технические данные

Питание от сети переменного тока	-220В-230В, 50Гц
Максимальный ток коммутации	16А
Максимальная мощность нагрузки	3600Вт/230В
Потребляемая мощность	2Вт
Диапазон регулирования температуры (возможно корректировать от +35…+90 С)	+5°С…+90°С
Внешняя установка ограничения (заводская установка +35°С)	+5° +60°С
Шаг регулирования температуры (заводская установка ±1°С)	0.5°..10°С
Защита корпуса	1Р20
Температура окружающей среды-	-5°С…+50°С
Датчик воздуха	встроенный
Датчик пола	NTC. 3м
Габаритные размеры	86x90x43мм

EASTEC

3. Комплект поставки:

Терморегулятор-1 шт.
Датчик температуры пола - 1шт.
Паспорт, инструкция пользователя -1шт.
Упаковка -1 шт.
Крепежные винты -2 шт

4.Порядок эксплуатации

1) “⏻” Вкл/выкл.
2) Нажмите кнопку “▲” для выбора автоматического режима и “▼” для ручного.
3) Нажмите UP «вверх» ▲ или DOWN вниз ▼ для регулировки температуры.
4) Нажмите кнопку меню “📖” и вверх “▲” и удерживайте в течение 5 сек, для того, чтобы войти в режим настройки времени и нажмите “📖”, чтобы выбрать настройку. Кнопками “▲” и “▼” настройте дату и время. Затем выключите, чтобы выйти.
5) Нажмите кнопку “📖” для выбора автоматического или ручного режима.
6) Установите t° и время, комнатная температура будет видна.
7) Нажмите обе кнопки “▲” и “▼” и удерживайте в течение 5 сек, чтобы вкл/выкл блокировку. Если блокировка включена, появится значок “🔒”, значок исчезнет при снятии блокировки.

5. Функции

- ручной режим
- автоматический режим
- обогрев включен
- отрезок времени №1
- отрезок времени №2
- отрезок времени №3
- отрезок времени №4
- отрезок времени №5
- отрезок времени №6

6. Программирование

Нажмите клавишу “📖” и удерживайте ее около 5 сек, чтобы начать программирование.

Кла-виша	Режим времени		Символ	Время	▲▼	Температура	▲▼
📖 ☝	День с 1 по 5 ый	1	☼	06 : 00	Установка начала и конца работы	20°С	Установка температуры
		2	🏠	08 : 00		15°С	
		3	🏠	11 : 30		15°С	
		4	🏠	12 : 30		15°С	
		5	🏠	17 : 00		22°С	
		6	☾	22 : 00		15°С	
	День 6-7	1	☼	08 : 00		22°С	
		2	☾	23 : 00		15°С	

Внимание: Подключение терморегулятора должно производится квалифицированным специалистом

7. Расширенные настройки

Расширенные настройки обычно производятся после окончательной установки терморегулятора. Для входа в режим расширенных настроек (когда терморегулятор выключен) нажмите и удерживайте кнопку “📖” и одновременно включите прибор.

1. ADJ: Калибровка температуры. С помощью кнопок + и - откалибруйте температуру. Предел калибровки ± 9,9°С, нажмите “📖” для перехода в следующий пункт подменю расширенных настроек.

2. SEN: Выбор датчика. С помощью кнопок + и - выберите режим работы 1N : датчик воздуха; OUT: датчик пола> ALL: оба Датчика (датчик пола ограничительный). Нажмите “📖” для следующего шага.

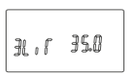

3. LIT: Ограничение температуры пола. С помощью кнопок + и - установите для ограничения максимальную температуру для пола. Предел ограничения 5-60°С. Нажмите “📖” для следующего шага.

4. DIF: Шаг регулировки температуры, с помощью кнопок + и - установите шаг регулирования температуры. Диапазон 0,5-10°С. Нажмите “📖” для следующего шага

5. LTP: Режим антизамерзания при выключенном терморегуляторе. С помощью кнопок + и - выберите режим. Нажмите “📖” для следующего шага.

6. PRG: Режим отдыха. При помощи кнопок + и - выберите режим отдыха 5/2, 6/1,7 и выйдите. Нажмите “📖” для следующего шага.

7. PLE: В данной модели функция не используется.

8. DLY: В данной модели функция не используется.

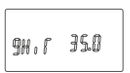

9. HIT: Установка максимальной температуры. С помощью кнопок + и - установите максимальную тепературу. Диапазон 35-90°С. Нажмите “📖” для следующего шага.

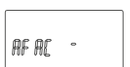

10. FAC: Сброс в заводские настройки. Нажмите и удерживайте в течение 5 сек кнопку «+», пока прибор не вернется к заводским установкам. Нажмите “📖” для выхода из подменю.

Выключите прибор для сохранения настроек.

Дополнительная информация на сайте www.eastec.ru